

A black and white photograph of an operating room. Several surgeons in scrubs, masks, and hairnets are gathered around a patient. Surgical instruments are laid out on a table in the foreground. The room is dimly lit, with bright overhead surgical lights. The background shows a tiled wall and a monitor.

# LO STATO DELLE LISTE D'ATTESA CHIRURGICHE

---

17/01/2024

# Liste d'attesa: Riepilogo obiettivi 2023

	Obiettivo	Target 2023
<b>PERFORMANCE</b>	% erogato entro i tempi per chirurgia oncologica	90%
	% erogato entro i tempi per protesi d'anca	85%
	% erogato entro i tempi per chirurgia cardio-vascolare	90%
	% erogato entro i tempi per chirurgia generale	75%
	% erogato entro i tempi per totale interventi sottoposti a monitoraggio	80%
<b>COPERTURA</b>	Copertura SIGLA-SDO per interventi sottoposti a monitoraggio	80%
	Copertura SIGLA-SDO per tutti gli interventi chirurgici programmati	70%
<b>RECUPERO</b>	Recupero degli interventi chirurgici scaduti tra il 01/01/2022 e il 31/12/2022	80%
	Recupero degli interventi chirurgici scaduti entro il 31/12/2021	100%
<b>ARRUOLAMENTO</b>	Variazione % dell'arruolamento in lista	≤2%

## % erogato entro i tempi per gli interventi monitorati

<b>AZIENDA</b>	<b>ONCOLOGICI (TARGET 2023: 90%)</b>	<b>PROTESI D'ANCA (TARGET 2023: 85%)</b>	<b>CARDIOLOGIA E CHIRURGIA VASCOLARE (TARGET 2023: 90%)</b>	<b>CHIRURGIA GENERALE (TARGET 2023: 75%)</b>	<b>TOTALE INTERVENTI MONITORATI (TARGET 2023: 80%)</b>
AUSL Piacenza	94%	46%	97%	44%	74%
AUSL Parma	81%	79%	NV	70%	74%
AUSL Reggio Emilia	78%	66%	85%	55%	68%
AUSL Modena	78%	69%	94%	40%	71%
AUSL Bologna	69%	94%	83%	40%	74%
AUSL Imola	87%	77%	99%	86%	88%
AUSL Ferrara	88%	91%	98%	68%	79%
AUSL Romagna	83%	88%	92%	73%	83%
AOSPU Parma	69%	30%	77%	41%	65%
AOSPU Modena	89%	49%	75%	33%	65%
IRCCS S. Orsola	70%	22%	65%	28%	56%
AOSPU Ferrara	88%	93%	81%	52%	76%
I.O.R.	100%	37%	NV	NV	38%
<b>Totale</b>	<b>79%</b>	<b>76%</b>	<b>86%</b>	<b>56%</b>	<b>73%</b>

*I dati SDO si riferiscono al periodo Gennaio-Ottobre 2023, i dati SIGLA sono aggiornati al 01 Dicembre 2023; rappresentano l'ultima condivisione dei dati presentati a livello Regionale durante l'incontro dei RUA.*

# INTERVENTI MONITORATI – REPORT RER RETROSPETTIVO

Azienda erogante: TOTALE

Gruppo di intervento monitorato	N. ricoveri anno precedente	N. ricoveri anno in corso	% entro la classe anno precedente	% entro la classe anno in corso	Differenza volumi in %	Tempo mediano di attesa anno in corso (gg.)
<b>CHIRURGIA ONCOLOGICA</b>	3.303	3.195	61,22	70,52	-3,27	24
<b>PROTESI D'ANCA</b>	3.779	4.526	71,45	73,18	19,77	34
<b>CARDIOLOGIA E CHIRURGIA VASCOLARE</b>	2.525	2.479	74,65	77,33	-1,82	11
<b>CHIRURGIA GENERALE</b>	3.221	3.410	36,73	41,29	5,87	161
<b>ALTRI INTERVENTI</b>	73	99	94,52	90,91	35,62	9
<b>TOTALE</b>	12.901	13.709	60,92	65,50	6,26	31

*I dati SDO si riferiscono al periodo Gennaio-Dicembre 2023*



# INTERVENTI MONITORATI – REPORT RER RETROSPETTIVO

Azienda erogante: 105 - BOLOGNA

Gruppo di intervento monitorato	N. ricoveri anno precedente	N. ricoveri anno in corso	% entro la classe anno precedente	% entro la classe anno in corso	Differenza volumi in %	Tempo mediano di attesa anno in corso (gg.)
CHIRURGIA ONCOLOGICA	1.308	1.272	50,31	69,58	-2,75	25
PROTESI D'ANCA	2.262	2.794	94,65	94,60	23,52	19
CARDIOLOGIA E CHIRURGIA VASCOLARE	1.351	1.372	85,49	83,53	1,55	11
CHIRURGIA GENERALE	1.608	1.831	39,99	40,31	13,87	162
ALTRI INTERVENTI	15	19	100,00	94,74	26,67	8
<b>TOTALE</b>	<b>6.544</b>	<b>7.288</b>	<b>70,48</b>	<b>74,51</b>	<b>11,37</b>	<b>24</b>

Azienda erogante: 908 - IRCCS S. ORSOLA

Gruppo di intervento monitorato	N. ricoveri anno precedente	N. ricoveri anno in corso	% entro la classe anno precedente	% entro la classe anno in corso	Differenza volumi in %	Tempo mediano di attesa anno in corso (gg.)
CHIRURGIA ONCOLOGICA	1.890	1.768	67,20	69,80	-6,46	24
PROTESI D'ANCA	77	74	32,47	28,38	-3,90	230
CARDIOLOGIA E CHIRURGIA VASCOLARE	1.044	966	57,76	65,32	-7,47	17
CHIRURGIA GENERALE	1.057	1.166	32,83	27,02	10,31	247
ALTRI INTERVENTI	54	72	92,59	88,89	33,33	11
<b>TOTALE</b>	<b>4.122</b>	<b>4.046</b>	<b>55,68</b>	<b>55,98</b>	<b>-1,84</b>	<b>32</b>

*I dati SDO si riferiscono al periodo Gennaio-Dicembre 2023*



# INTERVENTI MONITORATI – REPORT RER RETROSPETTIVO

Azienda erogante: 106 - IMOLA

Gruppo di intervento monitorato	N. ricoveri anno precedente	N. ricoveri anno in corso	% entro la classe anno precedente	% entro la classe anno in corso	Differenza volumi in %	Tempo mediano di attesa anno in corso (gg.)
CHIRURGIA ONCOLOGICA	73	125	91,78	84,00	71,23	23
PROTESI D'ANCA	58	58	29,31	79,31	0,00	151
CARDIOLOGIA E CHIRURGIA VASCOLARE	130	141	97,69	99,29	8,46	9
CHIRURGIA GENERALE	556	413	34,71	85,96	-25,72	93
ALTRI INTERVENTI	4	7	100,00	100,00	75,00	1
TOTALE	821	744	49,70	87,77	-9,38	49

Azienda erogante: 960 - I.O.R.

Gruppo di intervento monitorato	N. ricoveri anno precedente	N. ricoveri anno in corso	% entro la classe anno precedente	% entro la classe anno in corso	Differenza volumi in %	Tempo mediano di attesa anno in corso (gg.)
CHIRURGIA ONCOLOGICA	32	30	84,38	96,67	-6,25	7
PROTESI D'ANCA	1.382	1.600	37,41	37,63	15,77	177
ALTRI INTERVENTI	0	1	.	100,00	.	44
TOTALE	1.414	1.631	38,47	38,75	15,35	170

I dati SDO si riferiscono al periodo Gennaio-Dicembre 2023



# INTERVENTI MONITORATI – REPORT RER RETROSPETTIVO

Azienda erogante: TOTALE

Tipo di intervento	N. ricoveri anno precedente	N. ricoveri anno in corso	% entro la classe anno precedente	% entro la classe anno in corso	Differenza volumi in %	Tempo mediano di attesa anno in corso (gg.)
TUMORE MAMMELLA	1.153	1.121	66,09	85,28	-2,78	21
TUMORE PROSTATA	511	593	25,83	28,50	16,05	51
TUMORE COLON	310	334	89,68	84,13	7,74	18
TUMORE RETTO	127	154	96,85	82,47	21,26	19
TUMORE UTERO	285	305	50,53	67,21	7,02	26
TUMORE POLMONE	340	308	49,41	76,62	-9,41	19
TUMORE TIROIDE	245	227	55,10	60,35	-7,35	33
MELANOMA	332	153	84,34	92,81	-53,92	21
TOTALE	3.303	3.195	61,22	70,52	-3,27	24

I dati SDO si riferiscono al periodo Gennaio-Dicembre 2023

# STATO OBIETTIVI AUSL BOLOGNA

Obiettivo	Target 2023	Valore al 11/01/2024	Fonte
% erogato entro i tempi per chirurgia oncologica	90%	70%	SDO
% erogato entro i tempi per protesi d'anca	85%	95%	SDO
% erogato entro i tempi per chirurgia cardio-vascolare	90%	84%	SDO
% erogato entro i tempi per chirurgia generale	75%	40%	SDO
% erogato entro i tempi per totale interventi sottoposti a monitoraggio	80%	75%	SDO
Copertura SIGLA-SDO per interventi sottoposti a monitoraggio	80%	92%	SDO-SIGLA
Copertura SIGLA-SDO per tutti gli interventi chirurgici programmati	70%	79%	SDO-SIGLA
Recupero degli interventi chirurgici scaduti tra il 01/01/2022 e il 31/12/2022	80%	76%	SIGLA
Recupero degli interventi chirurgici scaduti entro il 31/12/2021	100%	73%	SIGLA
Variazione % dell'arruolamento in lista	≤ 2%	9%	SIGLA

*I dati SDO si riferiscono al periodo Gennaio-Dicembre 2023; i dati SIGLA sono aggiornati al 11/01/2024*



# STATO LDA CHIRURGICA AUSL BO AL 17/01/2024

DISCIPLINA	CLASSE A	CLASSE B	CLASSE C	CLASSE D	TOTALE
08-CARDIOLOGIA	21	128	26		175
09-CHIRURGIA GENERALE	86	758	2894	193	3931
10-CHIRURGIA MAXILLO-FACCIA.	19	86	69	34	208
12-CHIRURGIA PLASTICA	9	40	382	405	836
14-CHIRURGIA VASCOLARE	39	52	31	298	420
30-NEUROCHIRURGIA	65	301	172	58	596
34-OCULISTICA	24	135	68	21	248
36-ORTOPEDIA E TRAUMATOLOGIA	15	147	774	146	1082
37-OSTETRICIA E GINECOLOGIA	35	419	375	19	848
38-OTORINOLARINGOIATRIA	23	47	2152	480	2702
43-UROLOGIA	586	456	1085	516	2643
76-NEUROCHIRURGIA PEDIATRICA	39	45	61	40	185
<b>TOTALE</b>	<b>961</b>	<b>2614</b>	<b>8089</b>	<b>2210</b>	<b>13874</b>

*NB: sono state considerate tutte le posizioni attive a livello aziendale relative ad interventi in day-surgery o degenza ordinaria, comprese quelle non presenti nel sistema regionale SIGLA.*



# ANDAMENTO LDA CHIRURGICA AUSL BO AL 17/01/2024

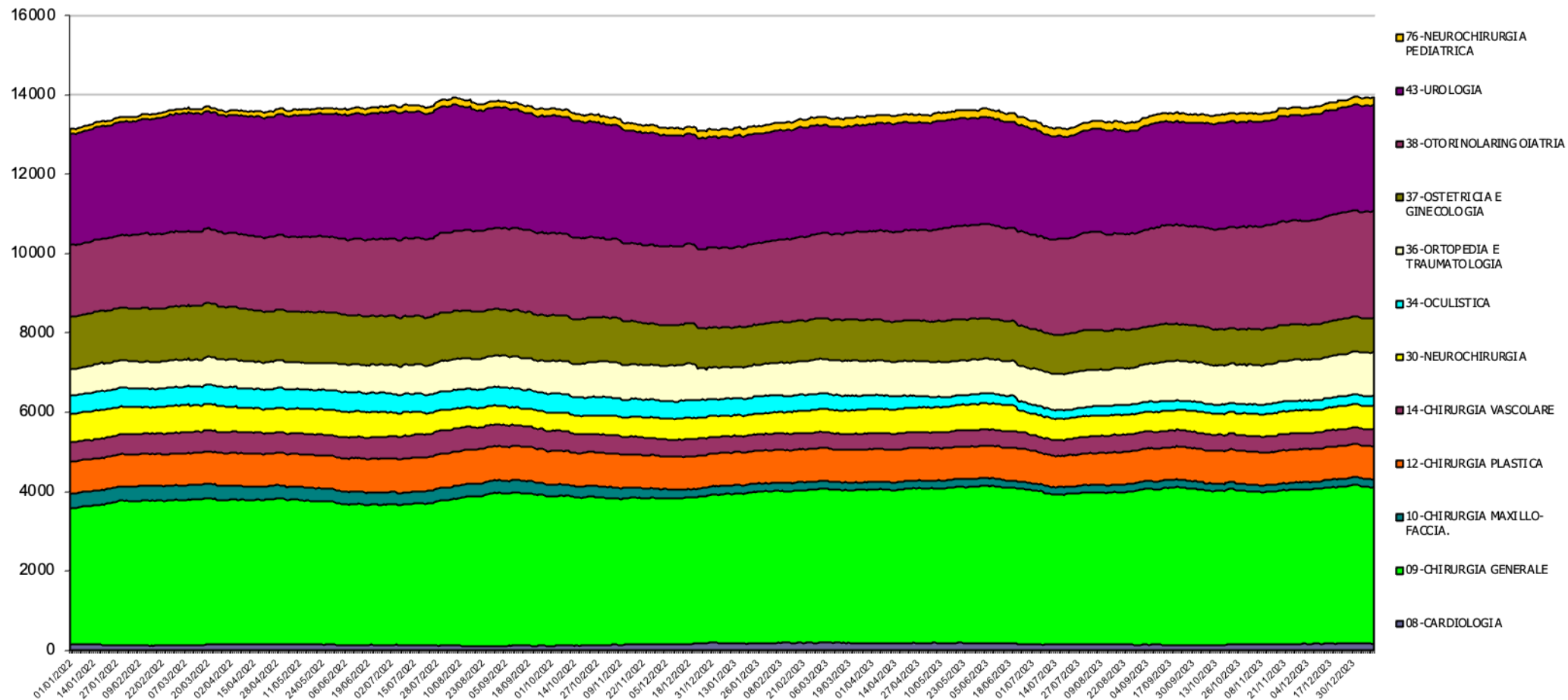



# AZIONI DI MIGLIORAMENTO

---

- Si è assistito ad un miglioramento sui volumi di ricovero e di performance complessiva rispetto al 2023.
- Permangono tuttavia alcune criticità legate ad alcune patologie oggetto di monitoraggio su cui sono già tuttavia attive operazioni di miglioramento con il supporto dei clinici.
- Sono stati avviati progetti di potenziamento delle attività chirurgiche attraverso incrementi dedicati di sedute operatorie, ottimizzazione dei flussi o riorganizzazione delle reti aziendali (es. sviluppo di un *focus hospital* dedicato all'attività oculistica presso l'Ospedale di Bazzano, e di un centro dedicato all'urologia e alla chirurgia generale a minore complessità presso l'Ospedale di San Giovanni in Persiceto).
- Si prevede il mantenimento, anche per il 2024, del coinvolgimento della rete del privato accreditato per un supporto nello smaltimento della casistica di medio-bassa complessità.

GRAZIE PER L'ATTENZIONE

---