



Aggiornamento andamento campagna vaccinale anti-Covid

Ausl bologna
29 luglio 2021

Stato campagna vaccinale

- Sono **in corso le vaccinazioni con nuove prime dosi per tutte le categorie di età** e le somministrazioni delle seconde dosi per età/categorie specifiche
- L'obiettivo che ci si pone è **raggiungere l'80% di adesione entro fine agosto-primi di settembre**
- Nelle prossime settimane sono in programmazione:
 - 105.000 nuove prime dosi nel mese di agosto (58 mila già in prenotazione)
 - 18.664 nuove prime dosi nel mese di settembre

Adesione campagna vaccinale

Adesione totale: 73,1%

CATEGORIA	ADERENTI*
Over 85	89,3%
80-84	92%
75-79	90,4%
70-74	87,8%
65-69	83,6%
60-64	80,5%
55-59	78,4%
50-54	75,4%

CATEGORIA	ADERENTI*
45-49	70,8%
40-44	66,9%
35-39	61,5%
30-34	60,1%
25-29	61%
20-24	61,6%
15-19	61,4%
12-14	37,5%

**Si considerano come aderenti i prenotati e/o vaccinati*

Target per raggiungere l'80% di adesione per ogni fascia d'età

FASCIA ETÀ	TOTALE POPOLAZIONE	NUMERO ADERENTI (PRENOTATI/VACCINATI)	N PERSONE DA RAGGIUNGERE PER OTTENERE L'80% DI ADESIONE
55-59	72.647	56.967	1.151
50-54	77.709	58.560	3.607
45-49	75.793	53.687	6.947
40-44	65.062	43.495	8.555
35-39	60.074	36.931	11.128
30-34	57.913	34.824	11.506
25-29	50.997	31.120	9.678
20-24	42.955	26.469	7.895
15-19	40.071	24.619	7.438
12-14	24.736	9.276	10.513
TOTALE	567.957	375.948	78.418

→ 58.950 persone da raggiungere per ottenere 80% adesione su tutta la popolazione (soggetti dai 12 anni in su)

PROGRAMMA 18/06-15/07

Produzione e target settimanali

OSSER
Target
comun

SETTIMANA	PRODUZIONE SETTIMANALE	TARGET SETTIMANALE	DELTA SETTIMANALE	SCARTO SETTIMANALE	PRODUZIONE DI PERIODO	TARGET DI PERIODO	DELTA DI PERIODO	SCARTO DI PERIODO
09/04-15/04	35222	31192	4030	12,9%	725036	711104	13671	1,9%
16/04-22/04	34182	30499	3683	12,1%				
23/04-29/04	43799	45529	-1730	-3,8%				
30/04-6/05	43332	46123	-2791	-6,1%				
7/05-13/05	51027	46084	4943	10,7%				
14/05-20/05	45217	46084	-867	-1,9%				
21/05-27/05	43177	46084	-2907	-6,3%				
28/05-03/06	45616	50396	-4780	-9,5%				
4/06-10/06	49629	55433	-5804	-10,5%				
11/06-17/06	55243	55433	-190	-0,3%				
18/06-24/06	52166	45773	6393	14,0%				
25/06-01/07	57285	54816	2469	4,5%				
02/07-08/07	57544	53222	4322	8,1%				
09/07-15/07	59118	52218	6900	13,2%				
16/07-22/07	52479	52218	261	0,5%				

Prenotazioni ultime due settimane per fascia d'età (aggiornamento alle 12 del 29 luglio)

Prenotazioni CUP BOLOGNA																	
Tipo Periodo	Periodo	Canale	Totale Prenotazioni	di cui fino a 19 anni	di cui fra 20/24	di cui fra 25/29	di cui fra 30/34	di cui fra 35/39	di cui fra 40/49	di cui fra 50/54	di cui fra 55/59	di cui fra 60/64	di cui fra 65/69	di cui fra 70/74	di cui fra 75/79	di cui fra 80/84	di cui sopra 85
Settimana	12/lug/2021	Call Center	955	141	120	93	86	123	213	73	64	15	11	3	5	7	1
Settimana	12/lug/2021	Farmacie/Parafarmacie	2.412	328	301	238	246	256	434	229	155	81	53	35	31	18	7
Settimana	12/lug/2021	Sportello CUP	651	116	67	54	52	62	136	51	40	24	16	19	4	7	3
Settimana	12/lug/2021	WEB	3.389	540	434	416	411	508	614	195	154	65	31	12	3	3	3
Totale Settimana			7.407	1.125	922	801	795	949	1.397	548	413	185	111	69	43	35	14
Settimana	19/lug/2021	Altro canale	148	11	84	16	16	9	9	1	2	0	0	0	0	0	0
Settimana	19/lug/2021	Call Center	2.222	467	244	248	242	222	436	142	101	46	30	20	15	7	2
Settimana	19/lug/2021	Farmacie/Parafarmacie	10.559	1.626	1.240	1.141	1.047	1.164	2.166	803	523	308	213	133	117	51	27
Settimana	19/lug/2021	Sportello CUP	2.042	411	209	181	176	216	425	153	87	55	38	47	20	19	5
Settimana	19/lug/2021	WEB	8.005	1.782	982	1.010	1.066	978	1.307	387	269	119	42	31	16	8	8
Totale Settimana			22.976	4.297	2.759	2.596	2.547	2.589	4.343	1.486	982	528	323	231	168	85	42
Settimana corr.	26/lug/2021	Altro canale	7	1	2	3	0	0	1	0	0	0	0	0	0	0	0
Settimana corr.	26/lug/2021	Call Center	1.203	313	128	138	117	108	223	70	37	20	18	10	5	8	8
Settimana corr.	26/lug/2021	Farmacie/Parafarmacie	8.093	1.503	905	849	839	845	1.612	557	373	231	136	104	78	43	18
Settimana corr.	26/lug/2021	Sportello CUP	1.425	301	148	139	169	150	280	85	68	33	9	15	8	12	8
Settimana corr.	26/lug/2021	WEB	3.124	807	410	382	378	327	452	159	101	58	16	14	9	7	4
Giorno corr.	29/lug/2021	Call Center	178	50	14	21	20	14	33	14	5	5	1	0	1	0	0
Giorno corr.	29/lug/2021	Farmacie/Parafarmacie	1.132	209	107	121	126	137	228	54	51	37	25	14	9	5	9
Giorno corr.	29/lug/2021	Sportello CUP	236	47	18	22	24	31	45	17	16	5	4	2	3	0	2
Giorno corr.	29/lug/2021	WEB	296	86	30	34	28	30	56	18	6	4	3	0	0	1	0
Totale Settimana			15.694	3.317	1.762	1.709	1.701	1.642	2.930	974	657	393	212	159	113	76	49

Iniziative per la promozione della vaccinazione

DISTRETTO BOLOGNA

- Dal 26 agosto presenza di mezzo mobile (camion) in Piazza Maggiore a Bologna per vaccinazioni in fascia oraria 18-22 nei giorni feriali e la mattina il sabato e la domenica
- Vaccinazioni con mezzo mobile presso centri commerciali (ipotesi: San Ruffillo e Centro Lame)

ALTRI DISTRETTI

- Potenziamento attività sedi distrettuali in agosto
- Iniziative nei comuni con minor adesione anche con supporto medici di medicina generale e pediatri di libera scelta
- Valutazione su attivabilità Drive Through

Stato attività sedi vaccinali

SEDE HUB VACCINALE	Stato attività
PALESTRA BAZZANO	data chiusura 6 settembre
UNIPOL ARENA - CASALECCHIO	data chiusura 31 ottobre
ARCIPELAGO - PIANORO	data chiusura 31 agosto
PALAYURI SAN LAZZARO	data chiusura 31 agosto
HUB BUDRIO	data chiusura 12 settembre
HUB SAN PIETRO	disponibile fino a fine dicembre
HUB BARICELLA	disponibile fino a metà ottobre
Crevalcore - Centro Civico E. Franzoni	disponibile fino al 31/10
Calderara - Palasport Pederzini	trasferimento ad hub Bonfiglioli dal 9 agosto
San Giovanni - Sede Volontari Protezione Civile	disponibile fino a fine novembre
HUB SILLA	disponibile
HUB CASTIGLIONE	estendibile a fine ottobre
FIERA	scadenza contratto il 27 agosto
BELLARIA	disponibile
MAGGIORE	disponibile
IOR	disponibile

Aggiornamento andamento casi Covid in ospedale

29 luglio 2021



Situazione ricoveri (Aosp) - 29 luglio ore 11

Degenza ordinaria

Presenti: 26 pz

Sesso: 16 M (61%) e 10 F

Età media: 54aa (79aa vaccinati, 46aa non vaccinati)

Provenienza: 9 da pz AOSP (35%) e 17 da Area Metropolitana

Vaccinazione: 7 pz vaccinati (27%) e 19 non vaccinati

Condizione clinica: 11 moderata (1vaccinato), 13 lieve (4vaccinati),
2 asintomatici (2 vaccinati)

Situazione ricoveri Aosp - 29 luglio ore 11

Terapia Intensiva

Presenti: 5 pz (1 pz sospetto)

Sesso: 3 M (60%) e 10 F

Età media: 46,6aa (64aa vaccinati, 35aa non vaccinati)

Provenienza: 2 da pz AOSP (40%) e 3 da Area Metropolitana

Vaccinazione: 2 pz vaccinati (40%) e 3 non vaccinati (1 pz solo una dose)

Condizione clinica: 2 grave (0 vaccinati), 3 moderata (2 vaccinati)

Andamento epidemia

Il tasso di incidenza nell'ultima settimana è stato di 61,70 per 100.000, era il 35,6 la scorsa settimana (+77%).

I tassi di incidenza per età, nell'ultima settimana risultano in aumento nei soggetti di tutte le età. Le classi di età 20-44 anni e 14-19 anni presentano un tasso di incidenza rispettivamente di 111.1 e 210,3

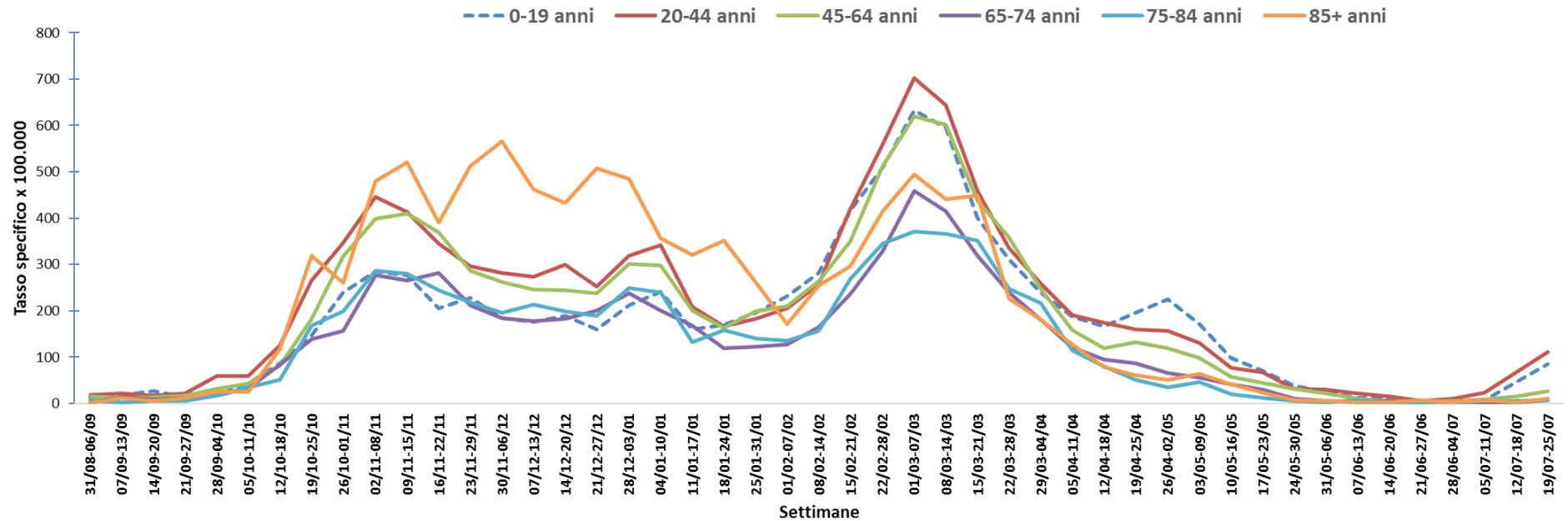

Importante