

# **Il dipartimento della rete ospedaliera**

**Azienda USL di Bologna**

**CTSSM Bologna, 3 Novembre 2022**

# Il contesto

## La rete ospedaliera metropolitana

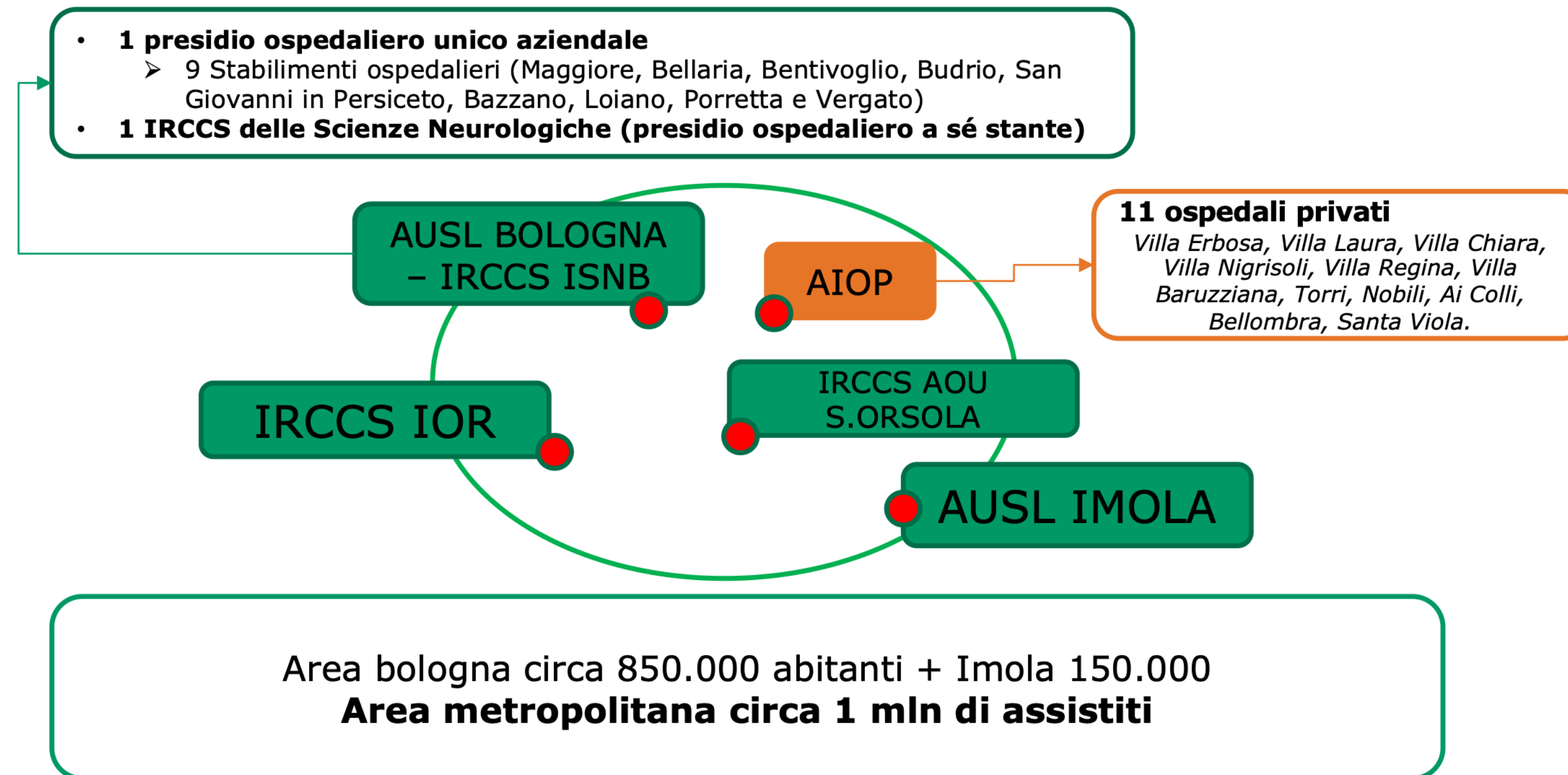

- AUSL Bologna: 9 stabilimenti ospedalieri + 1 IRCCS delle Scienze Neurologiche
- Organizzati, fino al 31/10/22, in una unica struttura complessa denominata Presidio Ospedaliero Unico Aziendale a presidio di tutti gli stabilimenti oltre alla struttura complessa specifica per l'IRCCS delle Scienze Neurologiche.

# Razionale e modalità della riorganizzazione

- Necessità di governo delle specifiche caratterizzanti la rete ospedaliera dell'Azienda USL di Bologna, articolata in 9 stabilimenti ospedalieri organizzati in una logica Hub & Spoke e con una differente articolazione dell'offerta per ciascun ospedale;
- Presidio dei modelli clinico assistenziali in continua evoluzione e non sempre omogenei tra sedi Spoke e Hub, in ragione delle singole specificità e della evoluzione continua delle mission degli ospedali nella rete metropolitana;
- Una rilettura dell'assetto organizzativo con l'individuazione di due differenti strutture complesse deputate al presidio degli aspetti igienico-organizzativi e logistici del paziente finalizzata ad assicurare il presidio degli aspetti igienico organizzativi e logistici degli stabilimenti e dei pazienti nell'ambito delle singole strutture ospedaliere ed al presidio complessivo delle funzioni trasversali alla rete ospedaliera. Le due UOC saranno incardinate nell'ambito di un dipartimento di nuova istituzione e denominato Dipartimento della rete ospedaliera, di coordinamento tecnico per gli aspetti di Infection Control, gestione piattaforme produttive e bed management, ottimizzazione dei percorsi

# La riorganizzazione AUSL Bologna

Decorrenza 01/11/2022

SERVIZIO SANITARIO REGIONALE  
EMILIA-ROMAGNA  
Azienda Unità Sanitaria Locale di Bologna

NUOVO DIPARTIMENTO

Istituto delle Scienze Neurologiche  
Istituto di Ricovero e Cura a Carattere Scientifico

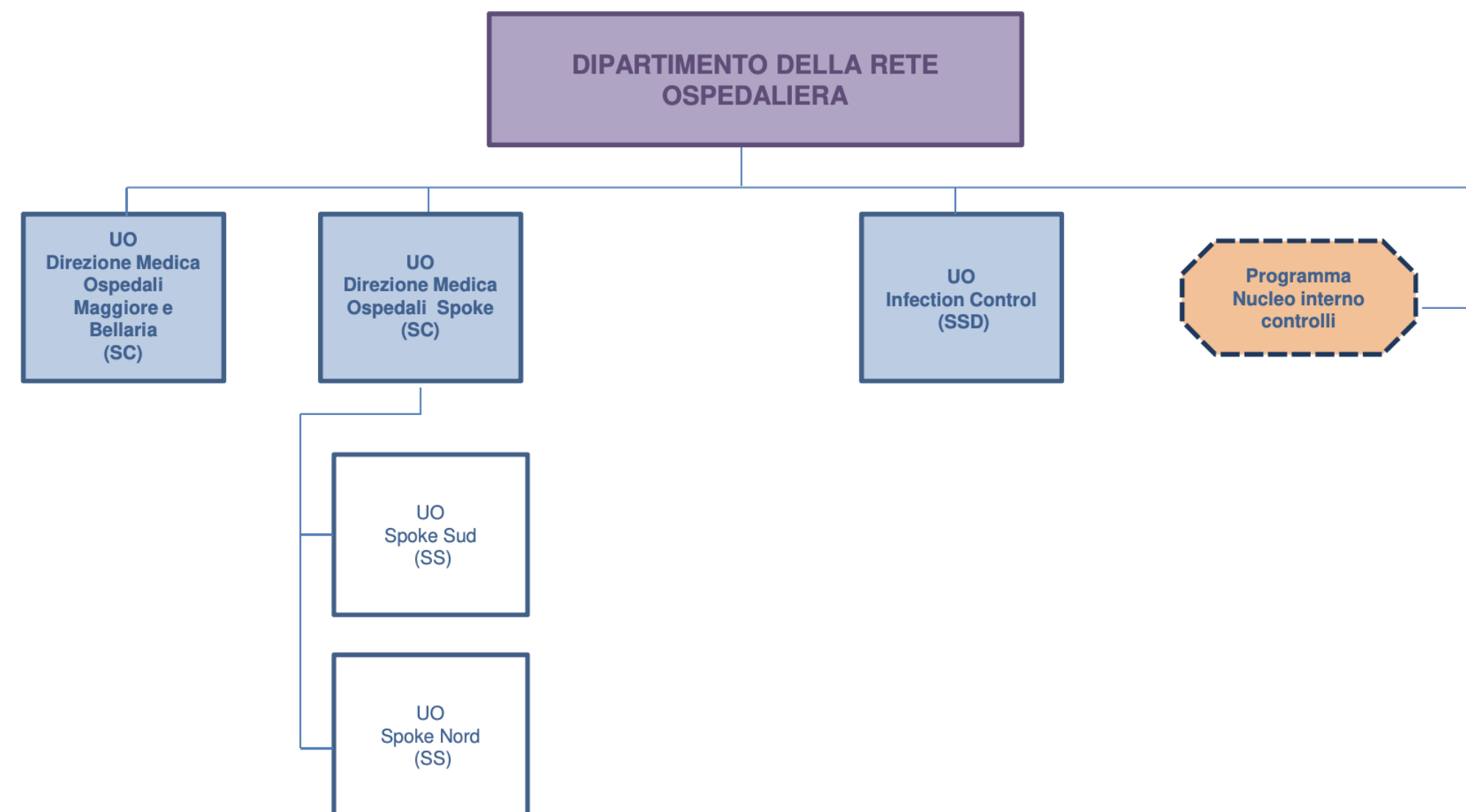

- Dal 1/11/2022 identificazione di n. 2 UOC di direzione medica ospedaliera:
  - Una deputata al presidio degli stabilimenti ospedalieri HUB dell'area centro Maggiore e Bellaria;
  - L'altra deputata al presidio degli stabilimenti ospedalieri spoke (Porretta, Vergato, Loiano, Bazzano, San Giovanni in Persiceto, Bentivoglio, Budrio), con una sotto articolazione in strutture semplici per l'area nord e l'area sud.
- Trasversalizzazione delle competenze uniche (infection control, Nucleo interno controlli, ben management, preo-operatorio, etc.) con affluenza diretta al neo istituito dipartimento della rete ospedaliera.